

ESTADÍSTIQUES DE DADES DE RESIDUS URBANS – ANY 2003 –

El total de tones de residus urbans recollides a les illes d'Eivissa i Formentera l'any 2003 va ascendir a 111.303,24 T, de les quals 107.591,83 T foren gestionades entre els abocadors de Ca na Putxa i Cap de Barbaria. La resta, 3.711,41 T, correspon a les diferents fraccions de residus urbans procedents de la recollida selectiva i gestionats mitjançant l'Estació de Transferència Provisional d'Eivissa i recicladors. Els envasos lleugers varen ser enviats per a la seva gestió a la Planta de Triatge de Mallorca, i les fraccions de paper i vidre van ser lliurades directament als recicladors d'aquestes matèries.

A la taula 1, es mostren les dades mensuals de residus urbans gestionats als abocadors de les illes, així com les dades mensuals de les diferents fraccions de residus recollides selectivament.

	RESIDUS PITIÜSES 2003									
	Entrades abocador						Recollida selectiva			Total
	ALGUES	VOLUMINOSOS	INERTS	JARDINERIA I PODA	PNEUMÀTICS	RSU	PAPER	ENVASOS	VIDRE	RESIDUS GENERATS
GENER	95,00	164,90	103,90	54,20	0,00	4.491,60	27,33	0,00	0,00	4.936,93
FEBRER	52,50	178,00	145,10	73,80	0,00	4.254,80	21,27	2,24	11,72	4.739,43
MARÇ	164,10	433,40	47,30	50,00	0,00	5.213,50	42,15	14,02	71,52	6.035,99
ABRIL	2.846,40	197,00	180,50	48,80	0,00	6.149,90	51,29	19,20	101,06	9.594,15
MAIG	1.223,53	210,60	13,10	47,80	0,00	8.000,50	48,42	15,24	126,73	9.685,92
JUNY	170,10	191,70	77,80	22,70	0,00	9.215,60	210,04	17,24	143,01	10.048,19
JULIOL	803,40	187,20	139,60	48,10	0,00	10.895,80	292,00	32,84	192,46	12.591,40
AGOST	236,60	145,00	57,60	34,50	0,00	12.051,60	271,47	22,10	207,67	13.026,54
SETEMBRE	1.749,00	189,82	1.237,47	271,32	21,42	10.393,37	306,66	26,90	304,35	19.034,78
OCTUBRE	0,00	294,67	1.328,04	327,26	26,38	8.323,58	282,73	30,45	154,26	3.584,39
NOVEMBRE	0,00	260,67	33,96	313,32	21,16	5.705,16	215,88	23,82	121,36	26.343,34
DESEMBRE	0,00	229,33	1.727,72	191,43	15,80	5.271,34	212,99	18,54	72,46	221,38
TOTAL ANUAL	7.340,63	2.682,29	5.092,09	1.483,23	84,76	89.966,75	1.982,23	222,58	1.506,60	111.303,24
% Residus generats	6,60	2,41	4,57	1,33	0,08	80,83	1,78	0,20	1,35	100,00
% Sobre fracció							21,41	2,02	11,89	

Taula 1

D'acord amb el Padró municipal de 2003, on fa referència a una població de dret de les Pitiüses de 112.710 hab. (població resident a les illes), s'obtenen els següents valors:

- 2.71 Kg/hab/dia de residus totals generats. No obstant d'aquests residus podem descomptar el rati de 0.089 k/hab/día corresponent a la recuperació total diària de cada habitant de les Pitiüses (0.048 kg/hab/día de paper/cartró, 0.005 kg/hab/día de residus d'envasos lleugers, i 0.036 kg/hab/dia de vidre recollit selectivament).

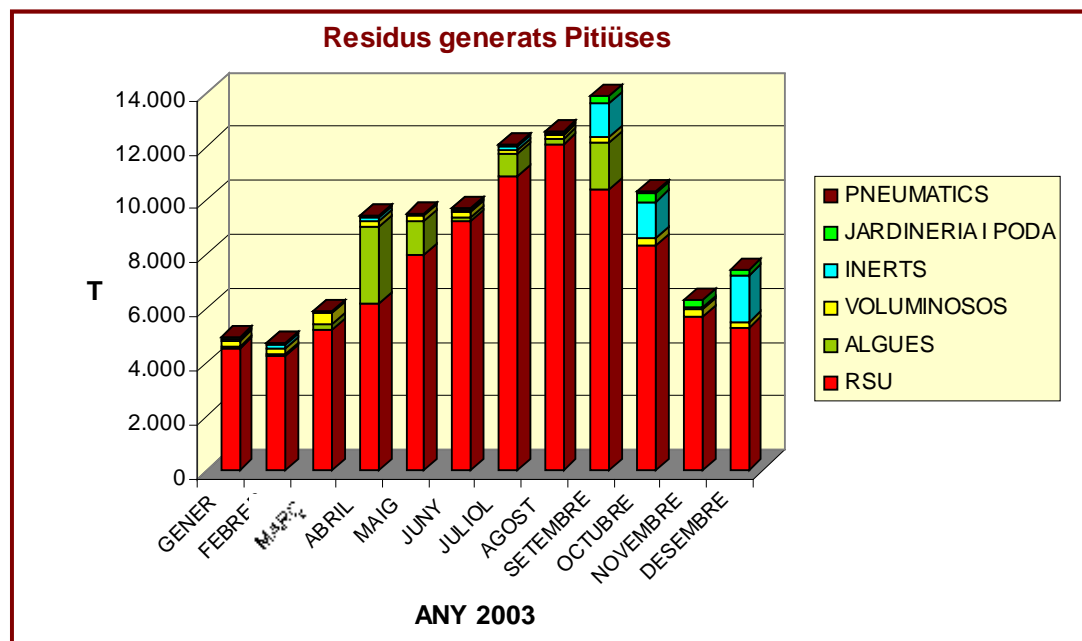

Gràfic 1

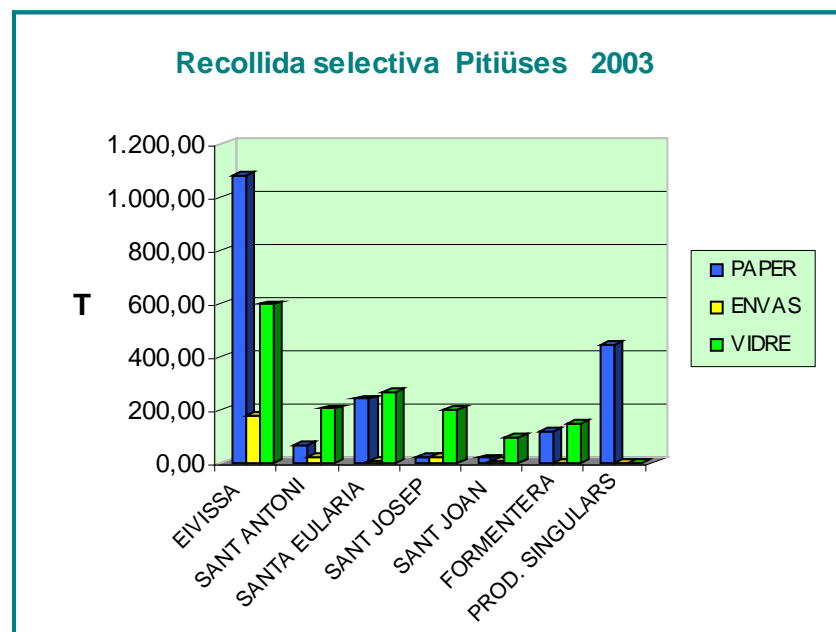

Gràfic 2

El gràfic 1 següent representa l'evolució de la producció de residus urbans al llarg de l'any. No s'han contemplat les quantitats recollides selectivament.

El gràfic 2 representa la les quantitats de les diferents fraccions recollides selectivament durant l'any 2003 diferenciat pels municipis de les Pitiüses, així com els productors singulars.

Residus generats a les pitiüses a l'any 2003

	Gener										TOTAL MUNICIPIIS RESIDUS GENERATS
	ENTRADES ABOCADORS					RECOLLIDA SELECTIVA					
	ALGUES	VOLUMINOSOS	INERTS	JARDINERIA I PODA	PNEUMATICS	RSU	PAPER	ENVASOS	VIDRE	FORM	
EIVISSA	0,00	53,80	103,90	39,10		1.501,00	0,00	0,00	0,00		1.697,80
SANT ANTONI	0,00	29,00	0,00	0,00		840,70	0,00	0,00	0,00		869,70
SANTA EULARIA	68,10	55,20	0,00	7,60		1.137,80	0,00	0,00	0,00		1.268,70
SANT JOSEP	26,90	26,90	0,00	4,60		796,10	0,00	0,00	0,00		854,50
SANT JOAN	0,00	0,00	0,00	2,90		216,00	0,00	0,00	0,00		218,90
PARTICULARS											27,33
FORMENTERA						600,29	0,00	0,00	0,00		600,29
SORTID_ABOCADOR											0,00
TOTALS	95,00	164,90	103,90	54,20	0,00	5.091,89	27,33	0,00	0,00	0,00	5.537,22
TOTALS MUNICIPALS	95,00	164,90	103,90	54,20	0,00	5.091,89	0,00	0,00	0,00	0,00	5.509,89
TOTAL EIVISSA	95,00	164,90	103,90	54,20	0,00	5.091,89	27,33	0,00	0,00	0,00	0,00
% Residus generats	1,72	2,98	1,88	0,98	0,00	91,96	0,49	0,00	0,00	0,00	100,00

	Febrer										TOTAL MUNICIPIIS RESIDUS GENERATS
	ENTRADES ABOCADORS					RECOLLIDA SELECTIVA					
	ALGUES	VOLUMINOSOS	INERTS	JARDINERIA I PODA	PNEUMATICS	RSU	PAPER	ENVASOS	VIDRE	FORM	
EIVISSA	0,00	72,10	133,70	40,50		1.388,00	0,00	1,74	4,10		1.640,14
SANT ANTONI	0,00	24,00	0,00	1,00		744,00	0,00	0,50	0,00		769,50
SANTA EULARIA	52,50	50,90	0,00	7,60		1.137,80	0,00	0,00	7,62		1.256,42
SANT JOSEP	0,00	31,00	11,40	24,70		779,20	0,00	0,00	0,00		846,30
SANT JOAN	0,00	0,00	0,00	0,00		205,80	0,00	0,00	0,00		205,80
PARTICULARS							21,27	0,00	0,00		21,27
FORMENTERA						600,29	0,00	0,00	0,00		600,29
SORTID_ABOCADOR											0,00
TOTALS	52,50	178,00	145,10	73,80	0,00	4.855,09	21,27	2,24	11,72	0,00	5.339,72
TOTALS MUNICIPALS	52,50	178,00	145,10	73,80	0,00	4.855,09	0,00	2,24	11,72	0,00	5.318,45
TOTAL EIVISSA	52,50	178,00	145,10	73,80	0,00	4.855,09	21,27	2,24	11,72	0,00	0,00
% Residus generats	0,98	3,33	2,72	1,38	0,00	90,92	0,40	0,04	0,22	0,00	100,00

	Març										TOTAL MUNICIPIIS RESIDUS GENERATS
	ENTRADES ABOCADORS					RECOLLIDA SELECTIVA					
	ALGUES	VOLUMINOSOS	INERTS	JARDINERIA I PODA	PNEUMATICS	RSU	PAPER	ENVASOS	VIDRE	FORM	
EIVISSA	0,00	330,70	47,30	19,20		1.612,70	0,00	13,14	32,86		2.055,90
SANT ANTONI	0,00	18,20	0,00	0,00		896,40	0,00	0,88	4,94		920,42
SANTA EULARIA	126,40	53,10	0,00	23,10		1.402,20	0,00	0,00	13,44		1.618,24
SANT JOSEP	37,70	30,20	0,00	6,80		1.047,90	0,00	0,00	12,82		1.135,42
SANT JOAN	0,00	1,20	0,00	0,90		254,30	0,00	0,00	7,46		263,86
PARTICULARS											24,05
FORMENTERA						600,29	18,10	0,00	0,00		618,39
SORTID_ABOCADOR											0,00
TOTALS	164,10	433,40	47,30	50,00	0,00	5.813,79	42,15	14,02	71,52	0,00	6.636,28
TOTALS MUNICIPALS	164,10	433,40	47,30	50,00	0,00	5.813,79	18,10	14,02	71,52	0,00	6.612,23
TOTAL EIVISSA	164,10	433,40	47,30	50,00	0,00	5.813,79	42,15	14,02	71,52	0,00	0,00
% Residus generats	2,47	6,53	0,71	0,75	0,00	87,61	0,64	0,21	1,08	0,00	100,00

	Abril										TOTAL MUNICIPIIS RESIDUS GENERATS
	ENTRADES ABOCADORS					RECOLLIDA SELECTIVA					
	ALGUES	VOLUMINOSOS	INERTS	JARDINERIA I PODA	PNEUMATICS	RSU	PAPER	ENVASOS	VIDRE	FORM	
EIVISSA	1.976,40	70,50	165,70	22,90		1.746,40	6,02	17,91	36,10		4.041,93
SANT ANTONI	0,00	10,80	14,80	0,00		1.011,90	0,00	1,29	15,26		1.054,05
SANTA EULARIA	590,50	63,00	0,00	15,20		1.574,90	0,00	0,00	18,84		2.262,44
SANT JOSEP	279,50	52,70	0,00	3,40		1.483,80	0,00	0,00	20,74		1.840,14
SANT JOAN	0,00	0,00	0,00	7,30		332,90	0,00	0,00	10,12		350,32
PARTICULARS											36,69
FORMENTERA						600,29	8,58	0,00	0,00		608,87
SORTID_ABOCADOR											0,00
TOTALS	2.846,40	197,00	180,50	48,80	0,00	6.750,19	51,29	19,20	101,06	0,00	10.194,44
TOTALS MUNICIPALS	2.846,40	197,00	180,50	48,80	0,00	6.750,19	14,60	19,20	101,06	0,00	10.157,75
TOTAL EIVISSA	2.846,40	197,00	180,50	48,80	0,00	6.750,19	51,29	19,20	101,06	0,00	0,00
% Residus generats	27,92	1,93	1,77	0,48	0,00	66,21	0,50	0,19	0,99	0,00	100,00

	Maig										TOTAL MUNICIPIIS RESIDUS GENERATS
	CA NA PUTXA					RECOLLIDA SELECTIVA					
	ALGUES	VOLUMINOSOS	INERTS	JARDINERIA I PODA	PNEUMATICS	RSU	PAPER	ENVASOS	VIDRE	FORM	
EIVISSA	732,03	103,70	13,10	14,70		2.053,40	0,48	14,36	65,07		2.996,84
SANT ANTONI	0,00	7,30	0,00	0,00		1.298,30	0,00	0,88	15,02		1.321,50
SANTA EULARIA	279,50	57,70	0,00	11,20		2.199,40	0,00	0,00	21,26		2.568,76
SANT JOSEP	199,50	40,90	0,00	18,50		1.998,10	0,00	0,00	15,72		2.272,72
SANT JOAN	12,80	1,00	0,00	3,40		451,30	0,00	0,00	9,66		478,16
PARTICULARS											34,20
FORMENTERA						600,29	34,20	0,00	0,00		614,03
SORTID_ABOCADOR											0,00
TOTALS	1.223,53	210,60	13,10	47,80	0,00	8.600,79	48,42	15,24	126,73	0,00	10.286,21
TOTALS MUNICIPALS	1.223,53	210,60	13,10	47,80	0,00	8.600,79	14,22	15,24	126,73	0,00	10.252,01
TOTAL EIVISSA	1.223,53	210,60	13,10	47,80	0,00	8.600,79	48,42	15,24	126,73	0,00	0,00
% Residus generats	11,89	2,05	0,13	0,46	0,00	83,61	0,47	0,15	1,23	0,00	100,00

	Juny										TOTAL MUNICIPIIS RESIDUS GENERATS
	ENTRADES ABOCADORS					RECOLLIDA SELECTIVA					
	ALGUES	VOLUMINOSOS	INERTS	JARDINERIA I PODA	PNEUMATICS	RSU	PAPER	ENVASOS	VIDRE	FORM	
EIVISSA	20,30	86,10	77,80	10,20		2.257,20	127,88	15,38	67,54		2.662,40
SANT ANTONI	0,00	3,20	0,00	0,00		1.492,90	7,66	1,22	18,02		1.523,00
SANTA EULARIA	142,40	53,80	0,00	1,10		2.485,50	20,80	0,00	26,89		2.730,49
SANT JOSEP	7,40	43,60	0,00	8,20		2.487,30	9,90	0,00	20,30		2.576,70
SANT JOAN	0,00	5,00	0,00	3,20		492,70	1,88	0,64	10,26		513,68
PARTICULARS											29,65
FORMENTERA						600,29	29,65	0,00	0,00		612,56
SORTID_ABOCADOR											0,00
TOTALS	170,10	191,70	77,80	22,70	0,00	9.815,89	210,04	17,24	143,01	0,00	10.648,48
TOTALS MUNICIPALS	170,10	191,70	77,80	22,70	0,00	9.815,89	180,39	17,24	143,01	0,00	10.618,83
TOTAL EIVISSA	170,10	191,70	77,80	22,70	0,00	9.815,89	210,04	17,24	143,01	0,00	0,00
% Residus generats	1,60	1,80	0,73	0,21	0,00	92,18	1,97	0,16	1,34	0,00	100,00

	Juliol										TOTAL MUNICIPIIS RESIDUS GENERATS
	ENTRADES ABOCADORS					RECOLLIDA SELECTIVA					
	ALGUES	VOLUMINOSOS	INERTS	JARDINERIA I PODA	PNEUMATICS	RSU	PAPER	ENVASOS	VIDRE	FORM	
EIVISSA	520,20	70,10	0,00	23,00		2.605,00	175,14	29,30	78,96		3.501,70
SANT ANTONI	0,00	7,80	139,60	11,90		1.965,30	5,42	0,96	32,40		2.163,38
SANTA EULARIA	248,50	57,70	0,00	6,90		2.869,30	44,58	0,00	33,36		3.260,34
SANT JOSEP	17,70	50,00	0,00	6,10		2.884,30	2,56	2,00	30,84		2.993,50
SANT JOAN	17,00	1,60	0,00	0,20		571,90	1,50	0,58	16,90		609,68
PARTICULARS											48,89
FORMENTERA						600,29	13,91	0,00	0,00		614,20

SORTID. ABOCADOR											0,00
TOTALS	803,40	187,20	139,60	48,10	0,00	11.496,09	292,00	32,84	192,46	0,00	13.191,69
TOTALS MUNICIPALS	803,40	187,20	139,60	48,10	0,00	11.496,09	243,11	32,84	192,46	0,00	13.142,80
TOTAL EIVISSA	803,40	187,20	139,60	48,10	0,00	11.496,09	292,00	32,84	192,46	0,00	0,00
% Residus generats	6,09	1,42	1,06	0,36	0,00	87,15	2,21	0,25	1,46	0,00	100,00

Agost											
	ENTRADES ABOCADORS					RECOLLIDA SELECTIVA					TOTAL MUNICIPIS RESIDUS GENERATS
	ALGUES	VOLUMINOSOS	INERTS	JARDINERIA I PODA	PNEUMATICS	RSU	PAPER	ENVASOS	VIDRE	FORM	
EIVISSA	35,70	56,00	0,00	11,70		2.830,20	160,10	15,02	99,82		3.208,54
SANT ANTONI	0,00	5,60	57,60	2,50		2.251,00	6,24	2,00	40,35		2.365,29
SANTA EULARIA	145,60	38,20	0,00	13,40		3.071,90	34,62	0,00	33,01		3.336,73
SANT JOSEP	49,00	43,10	0,00	6,70		3.193,50	0,00	4,44	20,56		3.317,30
SANT JOAN	6,30	2,10	0,00	0,20		705,00	3,44	0,64	13,94		731,62
PARTICULARS											52,50
FORMENTERA	0,00					600,29	14,57	0,00	0,00		614,86
SORTID. ABOCADOR	0,00										0,00
TOTALS	236,60	145,00	57,60	34,50	0,00	12.651,89	271,47	22,10	207,67	0,00	13.626,84
TOTALS MUNICIPALS	236,60	145,00	57,60	34,50	0,00	12.651,89	218,97	22,10	207,67	0,00	13.574,34
TOTAL EIVISSA	236,60	145,00	57,60	34,50	0,00	12.651,89	271,47	22,10	207,67	0,00	0,00
% Residus generats	1,74	1,06	0,42	0,25	0,00	92,85	1,99	0,16	1,52	0,00	100,00

Setembre											
	ENTRADES ABOCADORS					RECOLLIDA SELECTIVA					TOTAL MUNICIPIS RESIDUS GENERATS
	ALGUES	VOLUMINOSOS	INERTS	JARDINERIA I PODA	PNEUMATICS	RSU	PAPER	ENVASOS	VIDRE	FORM	
EIVISSA	602,00	56,00	0,00	30,10	0,00	2.239,90	186,16	20,04	90,91		3.225,11
SANT ANTONI	0,00	11,40	49,00	4,20	0,00	1.700,90	13,90	3,76	40,82		1.823,98
SANTA EULARIA	706,20	20,60	4,60	26,60	0,00	2.603,70	45,18	0,00	44,28		3.451,16
SANT JOSEP	440,80	35,50	0,00	10,90	0,00	2.531,50	0,00	2,08	36,16		3.056,94
SANT JOAN	0,00	0,00	0,00	5,00	0,00	578,90	4,84	1,02	6,34		586,10
PARTICULARS	0,00	66,32	1.183,87	194,52	21,42	738,47	41,56				2.246,16
FORMENTERA						600,29	15,02	0,00	85,84		701,15
SORTID. ABOCADOR											0,00
TOTALS	1.749,00	189,82	1.237,47	271,32	21,42	10.993,66	306,66	26,90	304,35	0,00	15.100,60
TOTALS MUNICIPALS	1.749,00	123,50	53,60	76,80	0,00	10.255,19	265,10	26,90	304,35	0,00	12.854,44
TOTAL EIVISSA	1.749,00	189,82	1.237,47	271,32	21,42	10.993,66	306,66	26,90	304,35	0,00	0,00
% Residus generats	11,58	1,26	8,19	1,80	0,14	72,80	2,03	0,18	2,02	0,00	100,00

Octubre											
	ENTRADES ABOCADORS					RECOLLIDA SELECTIVA					TOTAL MUNICIPIS RESIDUS GENERATS
	ALGUES	VOLUMINOSOS	INERTS	JARDINERIA I PODA	PNEUMATICS	RSU	PAPER	ENVASOS	VIDRE	FORM	
EIVISSA	14,20	66,70	0,50	45,66	0,00	2.048,98	172,92	21,49	53,58		2.424,03
SANT ANTONI	0,00	0,70	0,00	9,88	0,00	1.265,12	13,94	2,10	16,22		1.307,96
SANTA EULARIA	512,90	42,40	6,10	44,50	0,00	2.160,30	41,44	1,22	31,74		2.840,60
SANT JOSEP	224,10	50,30	0,00	5,30	0,00	1.785,60	0,00	4,75	19,16		2.089,21
SANT JOAN	0,00	3,70	0,00	1,30	0,00	475,50	1,22	0,89	9,34		491,95
PARTICULARS	0,00	130,87	1.321,44	220,62	26,38	588,08	46,03				2.333,42
FORMENTERA						600,29	7,18	0,00	24,22		631,69
SORTID. ABOCADOR											0,00
TOTALS	751,20	294,67	1.328,04	327,26	26,38	8.923,87	282,73	30,45	154,26	0,00	12.118,86
TOTALS MUNICIPALS	751,20	0,00	6,60	106,64	0,00	8.335,79	236,70	30,45	154,26	0,00	9.621,64
TOTAL EIVISSA	751,20	294,67	1.328,04	327,26	26,38	8.923,87	282,73	30,45	154,26	0,00	0,00
% Residus generats	6,20	2,43	10,96	2,70	0,22	73,64	2,33	0,25	1,27	0,00	100,00

Novembre											
	ENTRADES ABOCADORS					RECOLLIDA SELECTIVA					TOTAL MUNICIPIS RESIDUS GENERATS
	ALGUES	VOLUMINOSOS	INERTS	JARDINERIA I PODA	PNEUMATICS	RSU	PAPER	ENVASOS	VIDRE	FORM	
EIVISSA	0,00	50,98	0,00	52,76	0,00	1.653,66	128,32	15,60	38,10		1.939,42
SANT ANTONI	0,00	6,72	10,96	0,38	0,00	900,24	6,28	2,80	8,32		935,70
SANTA EULARIA	98,10	19,70	0,00	38,90	0,00	1.412,30	30,39	2,16	17,26		1.618,81
SANT JOSEP	123,60	48,30	11,50	14,30	0,00	1.112,80	0,00	3,06	12,88		1.326,44
SANT JOAN	0,00	0,00	11,50	1,20	0,00	281,20	1,82	0,20	6,12		302,04
PARTICULARS	0,00	134,97	0,00	205,78	21,16	344,96	41,12				747,99
FORMENTERA						600,29	7,95	0,00	38,68		646,92
SORTID. ABOCADOR											0,00
TOTALS	221,70	260,67	33,96	313,32	21,16	6.305,45	215,88	23,82	121,36	0,00	7.517,32
TOTALS MUNICIPALS	221,70	0,00	33,96	107,54	0,00	5.960,49	174,76	23,82	121,36	0,00	6.643,63
TOTAL EIVISSA	221,70	260,67	33,96	313,32	21,16	6.305,45	215,88	23,82	121,36	0,00	0,00
% Residus generats	2,95	3,47	0,45	4,17	0,28	83,88	2,87	0,32	1,61	0,00	100,00

Desembre											
	ENTRADES ABOCADORS					RECOLLIDA SELECTIVA					TOTAL MUNICIPIS RESIDUS GENERATS
	ALGUES	VOLUMINOSOS	INERTS	JARDINERIA I PODA	PNEUMATICS	RSU	PAPER	ENVASOS	VIDRE	FORM	
EIVISSA	0,00	43,10	0,00	24,60	0,00	1.562,50	123,68	12,12	29,30		1.795,30
SANT ANTONI	0,00	3,20	0,00	0,80	0,00	830,00	9,14	2,20	11,42		856,76
SANTA EULARIA	51,40	34,20	0,00	16,50	0,00	1.316,40	23,34	1,34	17,56		1.460,74
SANT JOSEP	135,60	35,30	0,00	5,00	0,00	984,20	7,58	2,46	9,80		1.179,94
SANT JOAN	0,00	0,00	0,00	0,00	0,00	247,90	1,78	0,42	4,38		254,48
PARTICULARS	0,00	113,53	1.727,72	144,53	15,80	330,34	39,35				2.371,27
FORMENTERA						600,29	8,12	0,00	0,00		608,41
SORTID. ABOCADOR											0,00
TOTALS	187,00	229,33	1.727,72	191,43	15,80	5.871,63	212,99	18,54	72,46	0,00	8.526,90
TOTALS MUNICIPALS	187,00	0,00	0,00	46,90	0,00	5.541,29	173,64	18,54	72,46	0,00	6.039,83
TOTAL EIVISSA	187,00	229,33	1.727,72	191,43	15,80	5.871,63	212,99	18,54	72,46	0,00	0,00
% Residus generats	2,19	2,69	20,26	2,25	0,19	66,86	2,50	0,22	0,85	0,00	100,00

2003											
	ENTRADES ABOCADORS					RECOLLIDA SELECTIVA					TOTAL MUNICIPIS RESIDUS GENERATS
	ALGUES	VOLUMINOSOS	INERTS	JARDINERIA I PODA	PNEUMATICS	RSU	PAPER	ENVASOS	VIDRE	FORM	
EIVISSA	3.900,83	1.059,78	542,00	334,42	0,00	23.498,94	1.080,70	176,09	596,34	0,00	31.189,10
SANT ANTONI	0,00	127,92	271,96	30,66	0,00	15.196,76	62,58	18,59	202,77	0,00	15.911,24
SANTA EULARIA	3.021,80	546,50	10,70	212,60	0,00	23.371,50	240,35	4,72	265,26	0,00	27.673,43
SANT JOSEP	1.541,80	487,80	22,90	114,50	0,00	21.084,30	20,04	18,79	198,98	0,00	23.489,11
SANT JOAN	36,10	14,60	11,50	25,60	0,00	4.813,40	16,48	4,39	94,52	0,00	5.016,59
PROD. SINGULARS	0,00	445,69	4.233,03	765,45	84,76	2.001,85	442,64	0,00	0,00	0,00	7.973,42
FORMENTERA	0,00	0,00	0,00	0,00	0,00	7.203,50	119,44	0,00	148,74	0,00	7.471,68
SORTID. ABOCADOR	0,00	0,00	0,00	0,00	0,00	0,00	0,00	0,00	0,00	0,00	0,00
TOTALS	8.500,53	2.682,29	5.092,09	1.483,23	84,76	97.170,25	1.982,23	222,58	1.506,60	0,00	118.724,57
TOTALS MUNICIPALS	8.500,53	2.236,60	859,06	717,78	0,00	95.168,40	1.539,59	222,58	1.506,60	0,00	110.751,15
TOTAL EIVISSA	8.500,53	2.236,60	859,06	717,78	0,00	87.964,90	1.420,15	222,58	1.357,86	0,00	103.279,47
% Residus generats	7,16	2,26	4,29	1,25	0,07	81,85	1,67	0,19	1,27	0,00	100,00